VERITEC AG
Anlagen- und Gerätebau

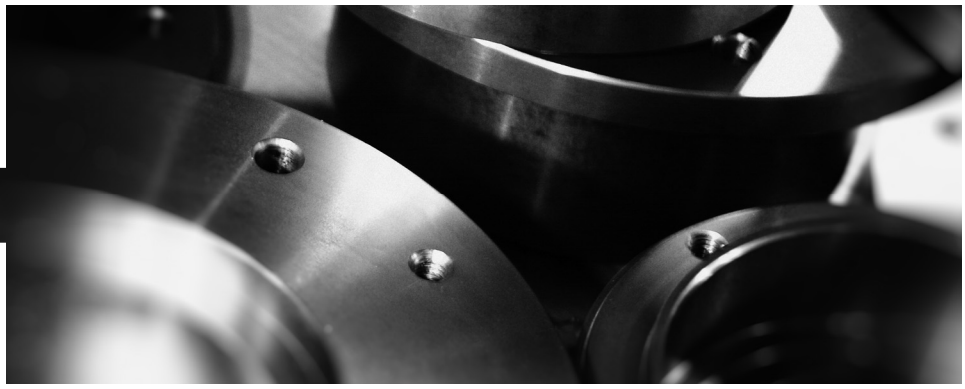

// SYSTÈMES DE POUSSOIR MOBILES V-TB

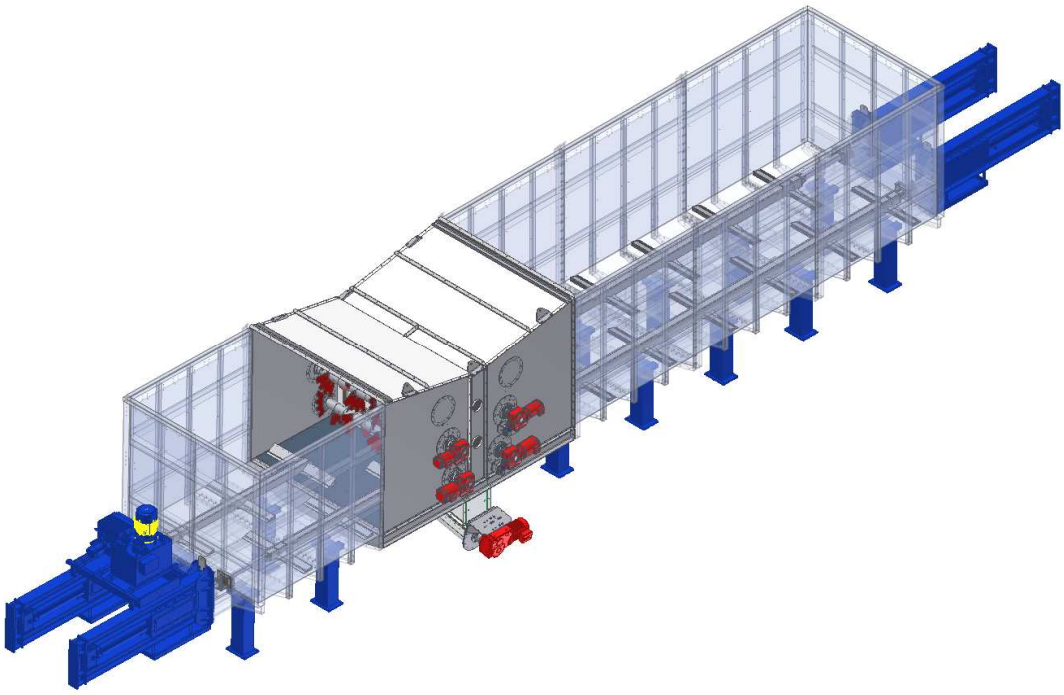

Description

Le concept des systèmes de poussoir mobiles fait partie d'une série de fabrication systématique. Ces systèmes servent à l'excavation des matériaux en vrac et des substrats divers. Les systèmes de poussoir ont été conçus de manière à ce que l'on puisse les poser sur des sols en ciment plats (indépendantes et autoporteuses). Ainsi, les coûts de construction sur place peuvent être tenus aussi bas que possible.

Un autre avantage, c'est la possibilité de combiner le travail avec des matériaux en vrac et des substrats différents (un seul processus de travail) grâce au fait que les systèmes de poussoir V-TB sont équipés d'une trémie de chargement divisé. Les différentes variantes peuvent être combinées sous formes différentes.

Avantages

- Extraction dosée
- Performance d'extraction variable
- Le matériau de vrac est séparé
- Résistants aux eaux d'évacuation
- Pas de formation de ponts par les matériaux de vrac
- Installation de dosage des matériaux en vrac (sur demande)
- Disponibles en acier laqué, zingué ou inox
- Version industrielle

Dimensions

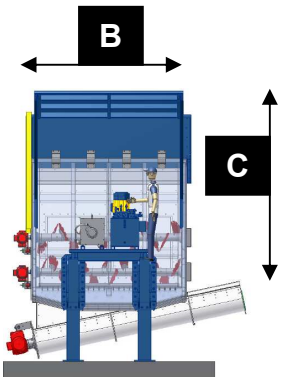

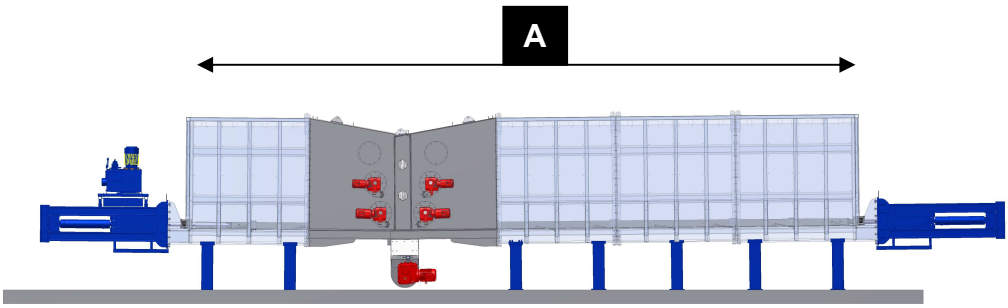

Type	A Longueur	B Largeur	C Hauteur	Nombre de conducteurs	Mètre cubiques m3	Poids t
V-TB70	14’700	2700	2400	2/2	70	36
V-TB100	19’900	2700	2400	2/2	102	46
V-TB130	25’100	2700	2400	2/2	136	54
V-TB170	30’300	2700	2400	2/2	170	62
V-TB200	35’500	2700	2400	2/2	204	70

Autres dimensions sur désir et demande

Images

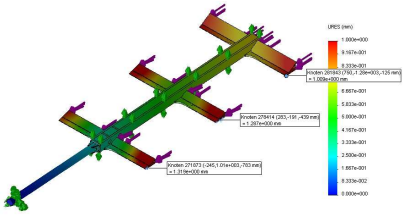

VERITEC SA

// **ADRESSE**
Im Lindengarten 14
CH-9242 Oberuzwil

// **CONTACT**
Tél. +41 (0)71 951 49 70
Fax +41 (0)71 951 49 77
www.veritec.ch